

CIDADE ADEMAR

R e g i ã o S u l

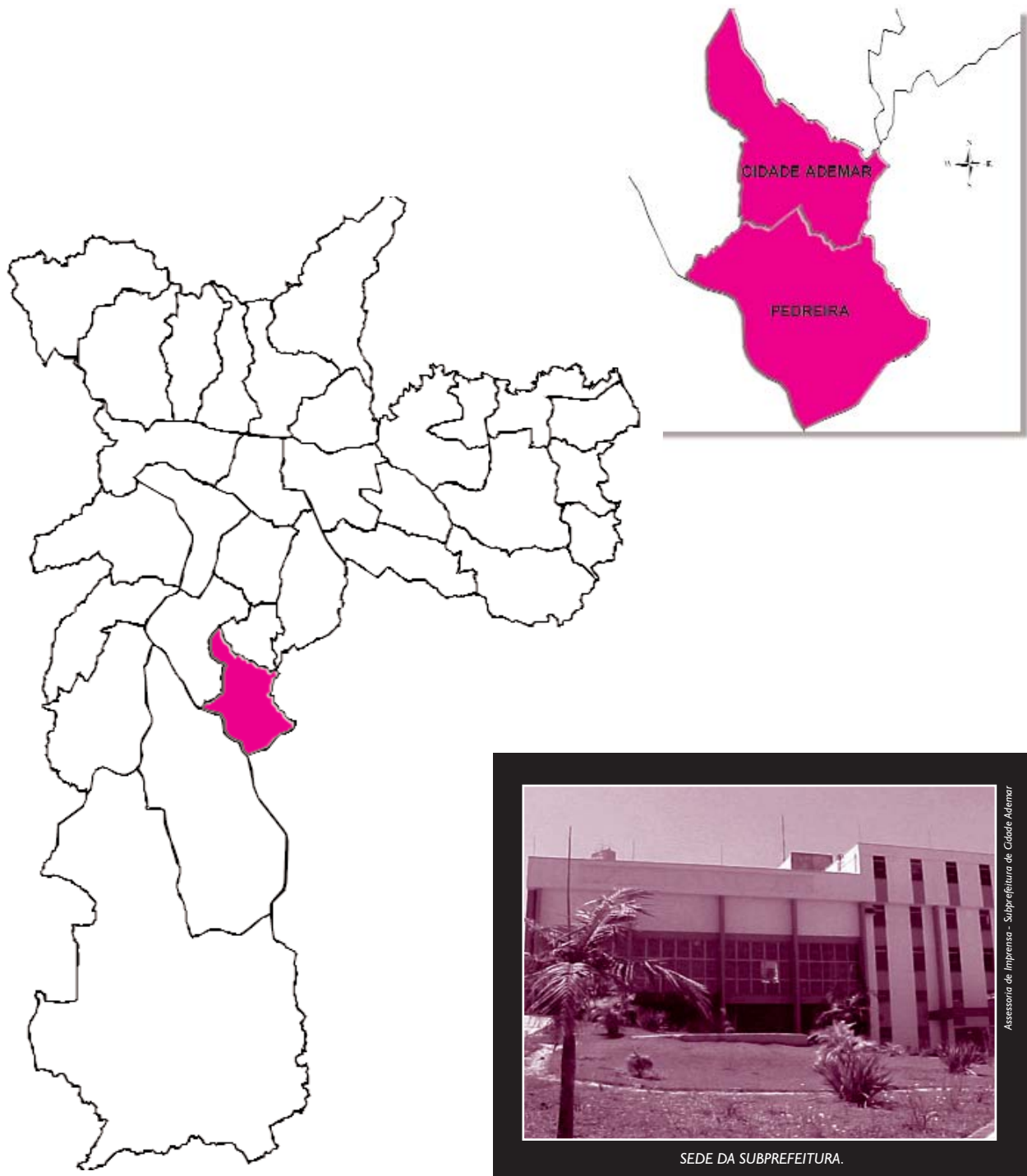

Cidade Ademar

Pirâmide Populacional

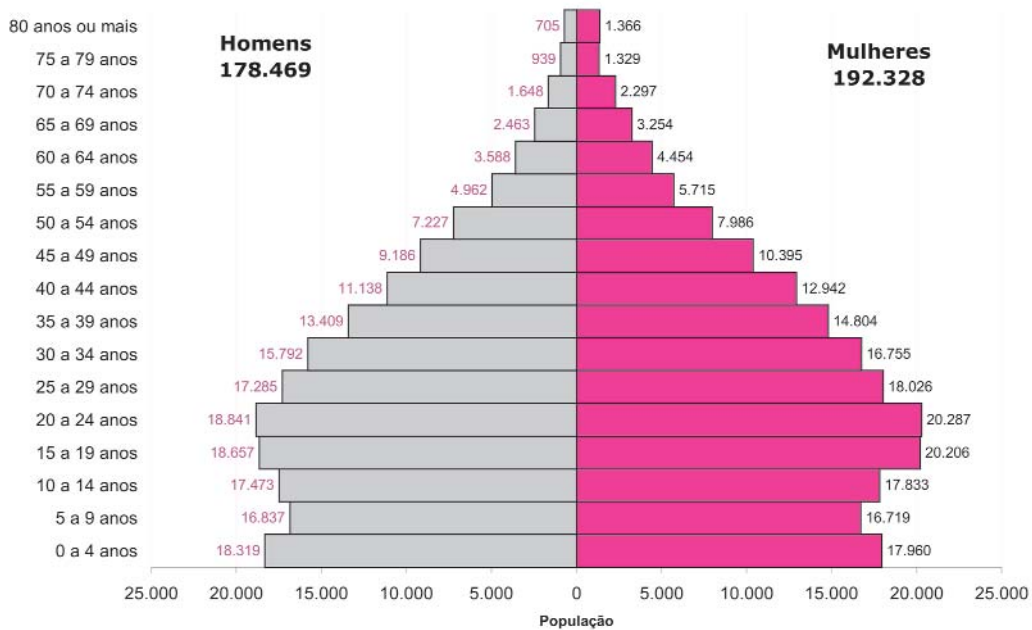

Rendimento Médio Mensal
Chefes de Família

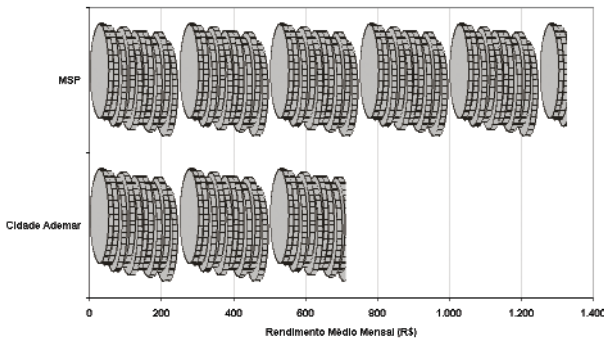

Anos de Estudo
Chefes de Família

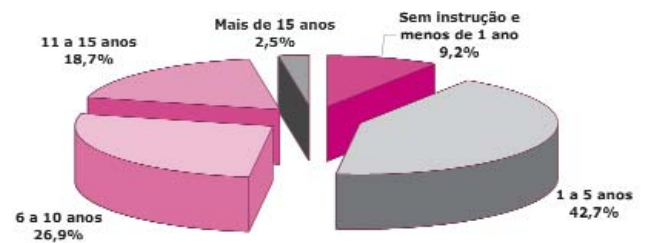

5 Principais Causas de Óbito

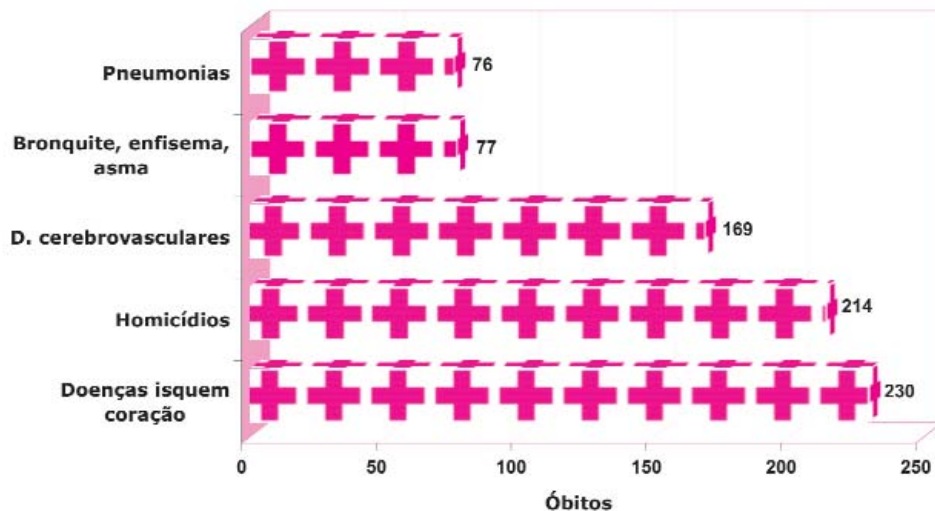

Fonte:
Instituto Brasileiro de Geografia e Estatística (IBGE), 2000 e PRO-AIM/Secretaria Municipal da Saúde/PMSM, 2003

1 DADOS GERAIS

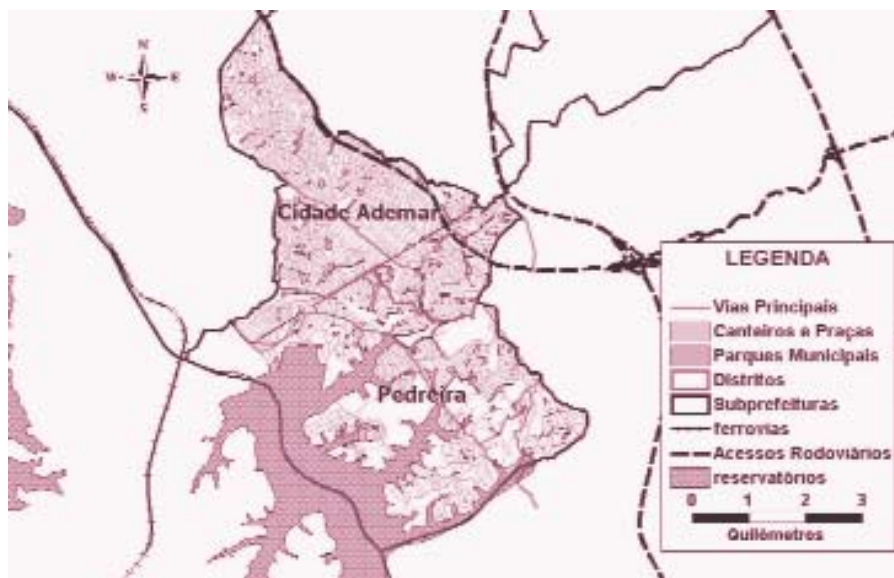

Área (km²)	30,7
Distritos Administrativos	Cidade Ademar e Pedreira

Fonte: Companhia de Processamento de Dados do Município de São Paulo (PRODAM), Geolog 2.1.2; Lei Municipal 10.932 de 15 de janeiro de 1991

2 INDICADORES DEMOGRÁFICOS

População Total	370.797
Densidade Demográfica (Hab/Km²)	12.078,0
Taxa de Crescimento 1991-2000 (%)	1,76
Taxa de Urbanização (%)	100
População em Idade Ativa	251.655

Fonte: Instituto Brasileiro de Geografia e Estatística (IBGE) - Censo Demográfico 1991 e 2000; Lei Municipal 10.932 de 15 de janeiro de 1991

3 ATIVIDADE ECONÔMICA

3.1 Estabelecimentos e Empregos por Tipo de Atividade

Atividade	Quantidade de Estabelecimentos	%	Quantidade de Empregos	%
Serviços	658	30,17	5.783	32,85
Comércio	1.011	46,35	5.517	31,34
Indústria	382	17,51	4.237	24,07
Construção Civil	129	5,91	2.066	11,74
Agropecuária, Extração Vegetal, Caça e Pesca	1	0,05	2	0,01
Outros/Ignorado	0	0	0	0
Total	2.181	100	17.605	100

Fonte: Ministério do Trabalho e Emprego, RAIS 2000
Elaboração: Secretaria Municipal de Planejamento Urbano/PMSP

3

ATIVIDADE ECONÔMICA

3.2 Estabelecimentos e Empregos por Número de Empregados

Número de Empregados	Quantidade de Estabelecimentos	%	Quantidade de Empregos	%
até 4	1.406	64,47	2.306	13,10
de 5 a 19	596	27,33	5.201	29,54
de 20 a 99	162	7,43	6.255	35,53
de 100 a 499	16	0,73	3.053	17,34
500 ou mais	1	0,05	790	4,49
Total	2.181	100	17.605	100

Fonte: Ministério do Trabalho e Emprego, RAIS 2000. Elaboração: Secretaria Municipal de Planejamento Urbano/PMSP

Estabelecimentos por Número de Empregados

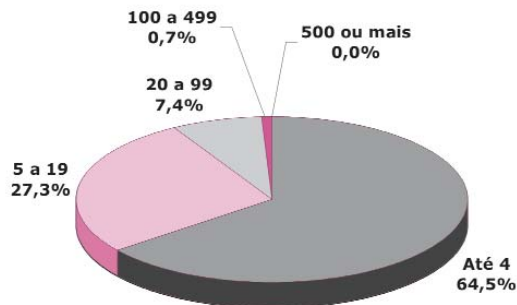

Empregos por Tipo de Atividade



Fonte: Ministério do Trabalho e Emprego, RAIS 2000. Elaboração: Secretaria Municipal de Planejamento Urbano/PMSP

4

EDUCAÇÃO

4.1 Equipamentos e Vagas da Rede Municipal

Tipo de Equipamento	Quantidade de Equipamentos Cidade Ademar	Quantidade de vagas oferecidas Cidade Ademar	Quantidade de vagas oferecidas MSP
CEIs Diretos e Indiretos	17	2.443	79.140
CEIs Conveniados	12	1.273	40.344
Escolas de Ensino Infantil	9	6.731	280.730
Escolas de Ensino Fundamental	14	25.522	710.965
Escolas de Educação de Jovens e Adultos	0	0	12.181
Escolas de Educação Especial	0	0	1.750
Escolas de Ensino Fundamental e Médio	0	0	15.080
Total	52	35.959	1.140.190
CEUs		1	2.227

Fonte: Secretaria Municipal de Educação/PMSP, 2004

4 EDUCAÇÃO

4.2 Indicadores Educacionais

4.2.1 Indicadores Gerais

Tipo de Indicador	Cidade Ademar	MSP
Taxa de Analfabetismo (%)	7,03	4,88
Taxa de Evasão Escolar do Ensino Fundamental da Rede Municipal (%)*	0,78	1,13

Fonte: Instituto Brasileiro de Geografia e Estatística (IBGE) - Censo Demográfico 2000; *Secretaria Municipal de Educação/PMSP 2003

4.2.2 Indicadores Educacionais dos Chefes de Família

Tipo de Indicador	Cidade Ademar	MSP
Com Ensino Fundamental Completo (%)	38,66	49,69
Com Ensino Médio Completo (%)	20,90	33,68
Média de Anos de Estudo	6,19	7,67

Fonte: Instituto Brasileiro de Geografia e Estatística (IBGE) - Censo Demográfico 2000

4.3 Ações de Educação

Nome do programa	Número de Atendidos	Em Relação ao Total de Atendidos no MSP (%)
Merenda Escolar *	27.104	2,10
Uniformes e Kits escolares **	23.906	2,98
Vai e Volta ***	5.026	4,80

Fonte: Secretaria Municipal de Educação/PMSP, 2003-2004 e Secretaria Municipal de Abastecimento/PMSP, 2003
 * Merenda Escolar - Números são referentes ao atendimento diário, tendo como base o mês de novembro de 2003.
 ** Uniformes e Kits Escolares - Números referentes à distribuição anual dos kits em 2003.
 *** Vai e Volta - Número de cadastrados em março de 2004.

5 SAÚDE

5.1 Equipamentos de Saúde

5.1.1 Hospitais

	Nº Hospitais Cidade Ademar	Nº Hospitais MSP	Nº leitos SUS Cidade Ademar	Nº leitos SUS MSP	Nº leitos Total Cidade Ademar	Nº leitos Total MSP
Municipais	0	15	0	2.476	0	2.476
Estaduais	0	31	0	7.580	0	8.732
Federais	0	3	0	978	0	1.236
Privados	0	98	0	6.083	0	14.186

Fonte: Secretaria Municipal da Saúde/PMSP, dezembro 2003
 Os números dos leitos referem-se aos existentes nos hospitais.

5.1.2 Unidades Básicas de Saúde Municipais

Nº UBSs Cidade Ademar	Nº UBSs MSP
16	385

Fonte: Secretaria Municipal da Saúde/PMSP, 2004

5.2 Indicadores de Saúde

5.2.1 Indicadores Gerais

Tipo de Indicador	Cidade Ademar	MSP
Número de Nascidos Vivos	7.456	185.424
Proporção de Gestação em Adolescentes	17,99	15,89
Taxa de Mortalidade Infantil (por 1.000 nascidos vivos)	16,09	15,08
Taxa de Mortalidade Materna* (por 100.000 nascidos vivos)	49,84	55,05

Fonte: Fundação Seade 2002 e Secretaria Municipal da Saúde - PMSP, 2002; *Comitê de Mortalidade Materna do Município de São Paulo, 2001

5.2.2 Óbitos

Faixa Etária	Número Total de Óbitos Cidade Ademar	% Sobre o Total Cidade Ademar
0 a 14 anos	157	8,32
15 a 39 anos	352	18,65
40 a 59 anos	475	25,17
60 anos ou mais	902	47,80
Ignorado	1	0,05
Total	1.887	100

Fonte: PRO-AIM/Secretaria Municipal da Saúde/PMSP, 2003

Percentagem de Óbitos por Causa - 3 Principais Causas na Subprefeitura

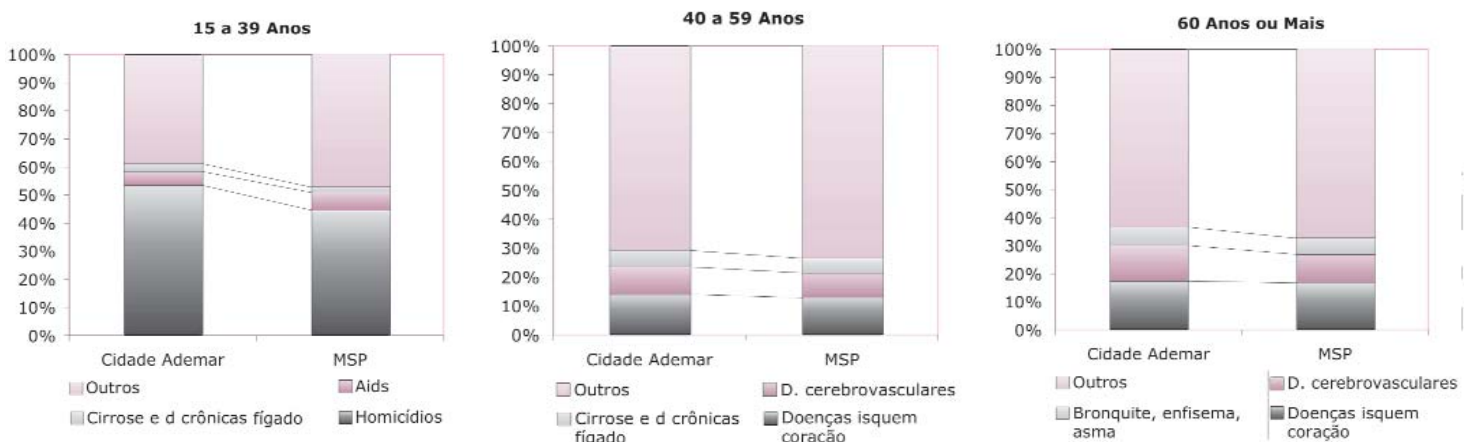

Fonte: PRO-AIM/Secretaria Municipal da Saúde/PMSP, 2003

5.3 Ações de Saúde

Nome do Programa	Número de Equipes Cidade Ademar	Taxa de Cobertura (%)
Saúde da Família	49	43,48

Fonte: Secretaria Municipal da Saúde /PMSP, dezembro de 2003

6.1 Habitação

6.1.1 Indicadores Habitacionais e de Saneamento

Tipo de Indicador	Cidade Ademar	MSP
Número de Domicílios	100.121	3.039.104
Número de Moradores por Domicílio	3,70	3,43
Percentual de Domicílios com Rede de Água	98,92	98,62
Percentual de Domicílios com Rede de Esgoto	71,12	87,23
Percentual de Domicílios com Lixo Coletado	98,80	99,20

Fonte: Instituto Brasileiro de Geografia e Estatística (IBGE) - Censo Demográfico 2000

6.1.2 Favelas

Tipo de Indicador	Cidade Ademar	MSP
Número de Favelas	198	2.018
População Favelada	77.510	1.160.590
Percentual da População em Favelas (%)	20,90	11,12
Taxa de Crescimento Anual da População Favelada (%)	8,35	2,97

Fonte: Secretaria da Habitação e Desenvolvimento Urbano/PMSP e Companhia de Processamento de Dados do Município de São Paulo (PRODAM), Base Cartográfica Digital das Favelas do Município de São Paulo, 2000

6.1.3 Áreas de Risco

Tipo de Indicador	Cidade Ademar	MSP
Áreas de Risco	12	192
Número de Setores de Risco	43	523
Domicílios em Área de Risco	3.143	36.106

Fonte: Secretaria do Governo Municipal/PMSP, Secretaria Municipal das Subprefeituras/PMSP, Universidade Estadual Paulista (UNESP) e Instituto de Pesquisas Tecnológicas/USP (IPT), 2003

6.2 Transportes

Tipo de Indicador	Cidade Ademar	MSP
Terminais Municipais de Ônibus	0	19
Corredores de Ônibus	0	8
Estações de Metrô	0	52

Fonte: Secretaria Municipal de Transportes/PMSP, 2003

Cidade Ademar

Viagens Geradas das 5:00 às 9:00,
Partindo da Subprefeitura de Cidade Ademar



Fonte: Superintendência de Desenvolvimento/Companhia de Engenharia de Tráfego (CET), Circular em São Paulo - São Paulo: Publisher Brasil, 2003

6

INFORMAÇÕES URBANAS

6.3 Infraestrutura

Tipo de Indicador	Cidade Ademar	MSP
Rede Instalada de Iluminação (unidades)	10.760	445.980
Extensão de Vias Cobertas pelo Parque de Iluminação (km)	471	16.338
Número de Reservatórios (Piscinões)	0	14

Fonte: Secretaria de Infra-Estrutura Urbana/PMSP, 2003

7 DESENVOLVIMENTO SOCIAL

7.1 Assistência Social

7.1.1 Equipamentos Municipais de Assistência Social

Grupo de Equipamentos	Número de Unidades Cidade Ademar	Número de Unidades MSP	Capacidade de Atendimento Cidade Ademar	Capacidade de Atendimento MSP
Acolhe	0	92	0	10.503
Convive	31	625	2.938	80.083
Defende	0	17	0	2.430
Provê	2	49	2.101	31.206
Total	33	783	5.039	124.222

Fonte: Secretaria Municipal de Assistência Social /PMSP, 2003

7.2 Indicadores Sociais

7.2.1 Indicadores Socioeconômicos

Rendimento Chefes de Família	% Cidade Ademar	% MSP
Sem Rendimento	15,83	10,43
Até 5 Salários Mínimos	57,13	47,55
Mais de 5 a 20 Salários Mínimos	24,29	32,58
Mais que 20 Salários Mínimos	2,75	9,44
Rendimento Médio dos Chefes de Família (R\$)	709,92	1.325,43

Fonte: Instituto Brasileiro de Geografia e Estatística (IBGE) - Censo Demográfico 2000

7.2.2 Índices de Desenvolvimento Social

Índice	Cidade Ademar	Pedreira
IDH	0,458	0,438
IEX	-0,682	-0,837
IV	0,097	0,309
ICJ	0,23	0,21

Fonte: Índice de Desenvolvimento Humano (IDH) - Secretaria do Desenvolvimento, Trabalho e Solidariedade - PMSP, 2000; Índice de Exclusão Social (IEX) - Sposati, Aldaiza, Mapa da Exclusão/Inclusão Social da Cidade de São Paulo 2000 - São Paulo: PUC-SP, 2001; Índice Violência (IV): Pochmann, Marcio & Amorim, Ricardo (orgs.). Atlas da Exclusão Social no Brasil, 1ª ed. - São Paulo: Editora Cortez, 2003; Indicador Composto Juvenil (ICJ) - Coordenadoria Especial da Juventude e Centro de Estudos de Cultura Contemporânea (CEDEC), Mapa da Juventude de São Paulo, 2003

Índice de Desenvolvimento Humano (IDH)



Índice de Exclusão Social (IEX)



Cidade Ademar

Índice Violência (IV)



Indicador Composto Juvenil (ICJ)



7 DESENVOLVIMENTO SOCIAL

7.3 Programas Redistributivos

Programa	Número de Beneficiados		
	Cidade Ademar	Pedreira	Total
Renda Mínima	3.464	3.783	7.247
Bolsa Trabalho	50	63	113
Começar de Novo	0	0	0

Fonte: Secretaria do Desenvolvimento, Trabalho e Solidariedade/PMSP, 2003

Para o Programa Renda Mínima o número de beneficiados refere-se ao número de famílias atendidas. Para o Bolsa Trabalho e Começar de Novo o número descrito refere-se aos bolsistas beneficiados.

8 CULTURA E ESPORTES

8.1 Equipamentos de Cultura e Esporte

Área	Tipo de Equipamento	Cidade Ademar	MSP
Cultura	Biblioteca	0	64
	Casa de Cultura/Centro Cultural	0	16
	Casa Histórica/Museu	0	12
	Teatro	0	8
	Total	0	100

Área	Tipo de Equipamento	Cidade Ademar	MSP
Esportes	Clubes da Cidade	0	41
	Clubes Desportivos Municipais (CDMs)	4	197
	Equipamentos Especiais (Estádios, Autódromos, Centro Olímpico)	0	6
	Total	4	244

Fonte: Secretaria Municipal de Cultura/PMSP, 2004 e Secretaria Municipal de Esportes, Lazer e Recreação/PMSP, 2003

Equipamentos Municipais de Esporte

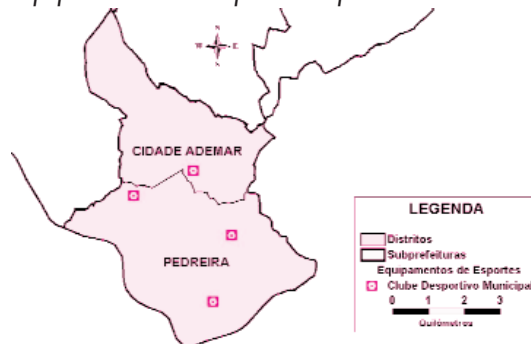

9 MEIO AMBIENTE

9.1 Indicadores

	Cidade Ademar	MSP
Cobertura Vegetal (km²)*	8,79	760,14
Taxa de Cobertura Vegetal (m²/hab)*	24,16	73,66
Quantidade de Parques	0	31
Área de Parques Municipais (km²)	0,00	14,75
Quantidade de Áreas de Proteção Ambiental (APAs)	0	4
Área de Proteção Ambiental (km²)	0,00	273,17

Fonte: Secretaria Municipal do Verde e do Meio Ambiente/PMSP 2003; *Secretaria Municipal do Verde e do Meio Ambiente/PMSP e Secretaria Municipal de Planejamento Urbano/PMSP - Atlas Ambiental do Município de São Paulo - Fase I: Diagnósticos e Bases para a Definição de Políticas Públicas para as Áreas Verdes de São Paulo, 2002

10 GESTÃO PÚBLICA

10.1 Finanças Públicas (PMSP)

Orçamento da Subprefeitura (R\$)		75.063.903
Função	% do Orçamento da Subprefeitura	% Média por Subprefeitura
Educação	63,69	60,30
Manutenção e Infraestrutura	20,12	23,18
Saúde	14,46	12,83
Saneamento	1,18	1,74
Assistência Social	0,43	1,20
Desporto e Lazer	0,00	0,61
Agricultura	0,07	0,10
Administração	0,03	0,02
Cultura	0,02	0,01
Gestão Ambiental	0,00	0,00
Comércio e Serviços	0,00	0,00
Total	100	100

Fonte: Secretaria Municipal de Finanças e Desenvolvimento Econômico/PMSP, 2004

10.2 Funcionários (PMSP)

	Mulheres	Homens	Total
Número de Funcionários	1.879	370	2.249
Número de Funcionários por 1.000 Habitantes			5,78

Fonte: Secretaria Municipal de Gestão Pública/PMSP, 2003